

Referenten:

- Prof. Dr. T. Frieling Klinikum Krefeld, Medizinische
Klinik I, Lutherplatz 40, 47805
Krefeld
- Prof. Dr. G. Gerken Universitätsklinikum Essen, Zent-
rum für Innere Medizin, Klinik für
Gastroenterologie und Hepatolo-
gie, Hufelandstr. 55, 45147 Essen
- Dr. S. Haag Universitätsklinikum Essen, Zent-
rum für Innere Medizin, Klinik für
Gastroenterologie und Hepatolo-
gie, Hufelandstr. 55, 45147 Essen
- Dr. F. Happich Rheinische Kliniken Essen, Univer-
sitätsklinikum Essen, Klinik für
Psychosomatische Medizin und
Psychotherapie, Virchowstraße
174, 45147 Essen
- Prof. Dr. G. Holtmann Department of Gastroenterology,
Hepatology and General Medicine,
Royal Adelaide Hospital, University
of Adelaide, North Terrace, Ade-
laide, South Australia 5000, Aus-
tralia
- PD Dr. J. Schirra Klinikum der Universität München
Medizinische Klinik und Poliklinik
II – Großhadern, Marchioninistra-
ße 15, 81377 München
- Prof. Dr. W. Senf Rheinische Kliniken Essen, Univer-
sitätsklinikum Essen, Klinik für
Psychosomatische Medizin und
Psychotherapie, Virchowstraße
174, 45147 Essen
- PD Dr. U. Treichel Universitätsklinikum Essen, Zent-
rum für Innere Medizin, Klinik für
Gastroenterologie und Hepatolo-
gie, Hufelandstr. 55, 45147 Essen

Mit freundlicher Unterstützung von



Altana Pharma



Ardeypharm GmbH



IBS-Liga



Steigerwald Arzneimittelwerk GmbH



Stiftung Neurogastroenterologie



UCB Pharma GmbH



Arzt-Patientenseminar am 17.9.2005
Hörsaal Operatives Zentrum II
Universitätsklinikum Essen

Funktionelle Magendarmkrankungen

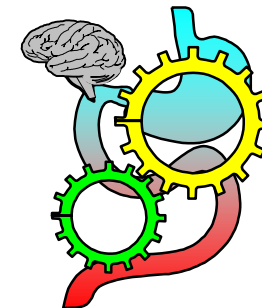

Liebe Patientinnen und Patienten,
sehr geehrte Kolleginnen und Kollegen,

Bei mehr als der Hälfte aller Patienten, die sich wegen chronischer oder chronisch rezidivierender Magendarmbeschwerden in ärztliche Behandlung begeben, ist eine Ursache der Beschwerden mit Hilfe der heute verfügbaren Untersuchungsverfahren nicht feststellbar. Man spricht dann von *funktionellen Magendarmkrankungen*. Die Symptome sind vielfältig und reichen von Schluckbeschwerden, über mehr oder weniger spezifische auf den Bauchraum bezogene Schmerzen und Störungen des Stuhlgangs mit Verstopfung oder Durchfall.

Im Rahmen unseres Arzt-Patientenseminars wollen wir neben möglichen Ursachen auch die erforderliche Diagnostik, sowie aktuelle und zukünftige Therapiemöglichkeiten durch kompetente Referenten beleuchten und gemeinsam mit Ihnen allen diskutieren. Die Thematik wird praxisorientiert und verständlich dargestellt. Für eine Podiumsdiskussion und eventuelle Fragen bleibt genügend Zeit.

Wir würden uns sehr freuen, Sie im Hörsaal des Operativen Zentrums II des Universitätsklinikums Essen begrüßen zu dürfen.

Dr. S. Haag
PD Dr. U. Treichel
Sprechstunde für
Funktionelle Magendarmkrankungen
Universitätsklinikum Essen
Tel: 0201-723-3630

Arzt-Patientenseminar

17.9.2005

„Funktionelle Magendarmkrankungen“

Ursachen und Diagnostik (Moderator U. Treichel)

09.15 – 09.20

U. Treichel Begrüßung

09.20 – 09.50

S. Haag Völlegefühl, Aufstoßen oder
Magenschmerzen, was steckt
dahinter?

09.50 – 10.20

T. Frieling Verstopfung oder Durchfall,
immer Aussitzen?

10.20 – 10.50

J. Schirra Diagnostik bei funktionellen
Magendarmkrankungen –
Notwendiges und Entbehrliches

10.50 – 11.20

Kaffeepause

Therapie (Moderator W. Senf)

11.20 – 11.50

F. Happich Psychosomatische Diagnostik
und Therapie: Ansätze, Mög-
lichkeiten und Grenzen

11.50 – 12.20

G. Holtmann Medikamentöse Therapie;
was ist etabliert, was ist zu
erwarten?

Diskussion (Moderator G. Gerken)

12.20 – 13.00

Rundtisch alle Referenten